

SOLSTUDIE

ANALYS AV SOLSTUDIE

Att placera högdelen ut mot gatan enligt vår analys minst påverkan på omkringliggande lägenheter.

Under förmiddag fram till lunchtid kommer en del av lamellhuset på andra sidan Ulf Sparregatan få skugga.

Senare under eftermiddagen kommer lamellhuset längs Överstegatan skuggas, vi bedömer att detta hus kommer skuggas mer och under längre tid om högdelen ligger i bakkant av fastigheten.

VÅRDAGJÄMNING

KL 09.00

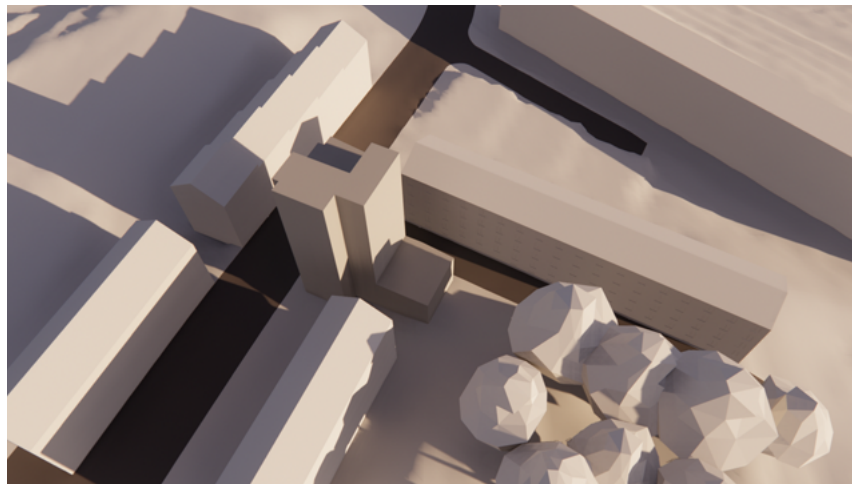

KL 12.00

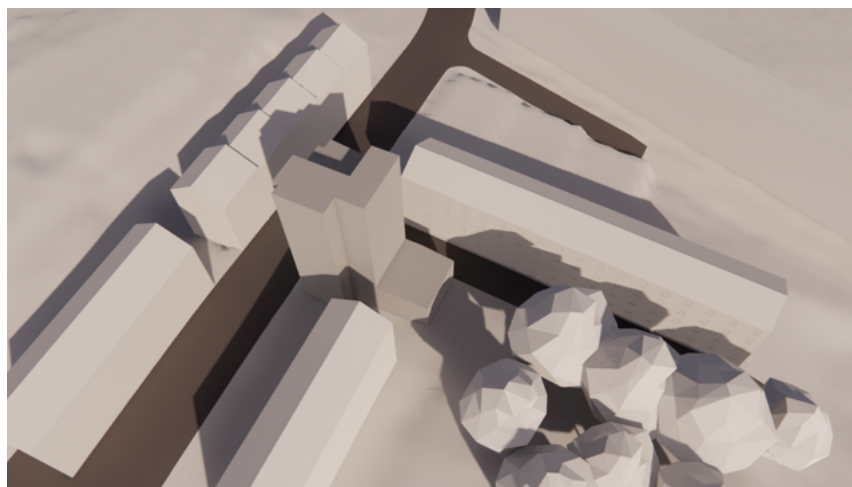

KL 15.00

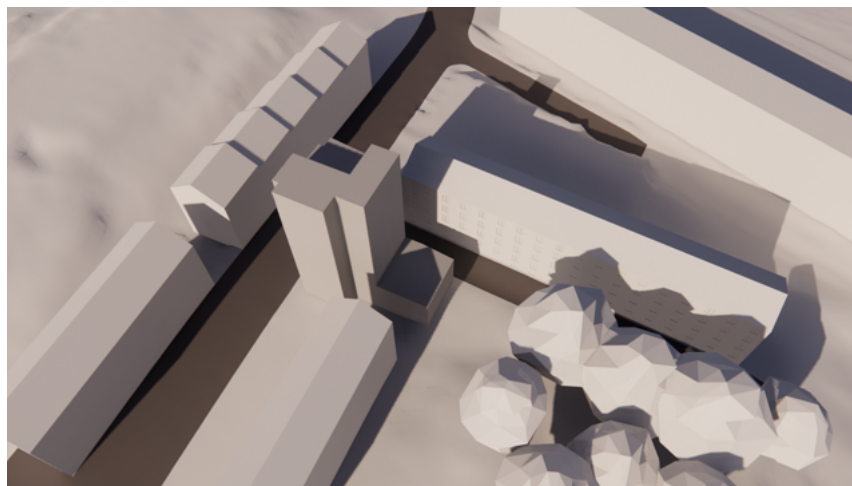

MIDSOMMAR

