Ändring av detaljplan för
Bostäder och verksamheter vid Prästgårdsängen

Göteborgs Stad

Allt om detaljplanen finns tillgängligt på vår webbplats:

www.goteborg.se/planochbyggprojekt

Information om förslaget kan lämnas av:

Kontakt på stadsbyggnadskontoret:
Eva Sigurd 031-368 17 49

Vad är ett samråd?

Samrådet är ett skede där du som medborgare kan tycka till om förslaget. När samrådstiden är slut bearbetas dina synpunkter och ett färdigt detaljplaneförslag tas fram och ställs ut för granskning. Du måste lämna skriftliga synpunkter senast i granskningsskedet annars kan du förlora rätten att överklaga beslut att anta detaljplanen.

Har du synpunkter?

Skriv till Byggnadsnämnden, Box 2554, 403 17 Gbg, E-post: sbk@sbk.goteborg.se eller på goteborg.se/planochbyggprojekt

Ange diarienummer 0620/21
Senast 9 september 2021

Samråd 7 juli - 9 september 2021

Planens innehåll

- Förslaget till ändring av detaljplan innebär att planbestämmelsen e1 får en ny formulering för att möjliggöra parkering med mera under de byggnadskroppar som i gällande detaljplan har bestämmelsen e1.
- Visionsbilden är tagen från detaljplanen för ”Bostäder och verksamheter vid Prästgårdsängen” som blev laga kraftvunnen 16 april 2021.

Exempel på hur bebyggelsen kan utformas, utifrån den nu gällande detaljplanen.
Illustration av Semrén&Månsson

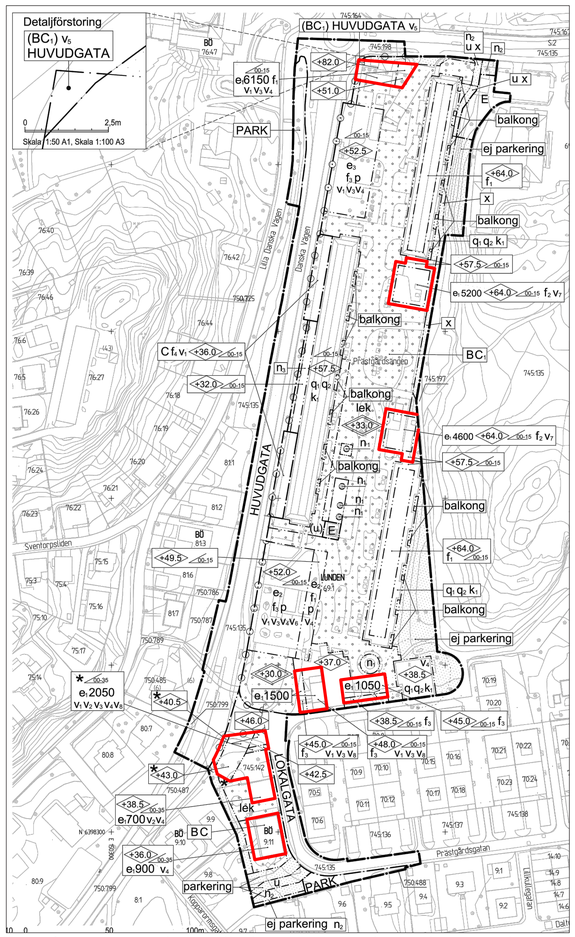
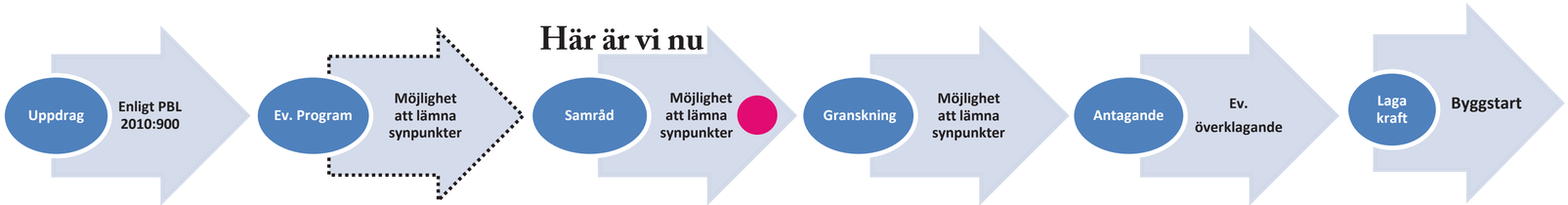
De röda rutorna markerar vilka byggrätter som har e1-bestämmelsen