

# SOLSTUDIER UNDER HÖST- OCH VÅRDAGJÄMNING

Vårdagjämning infaller 20 mars och höstdagjämning 22 september

kl 08.00

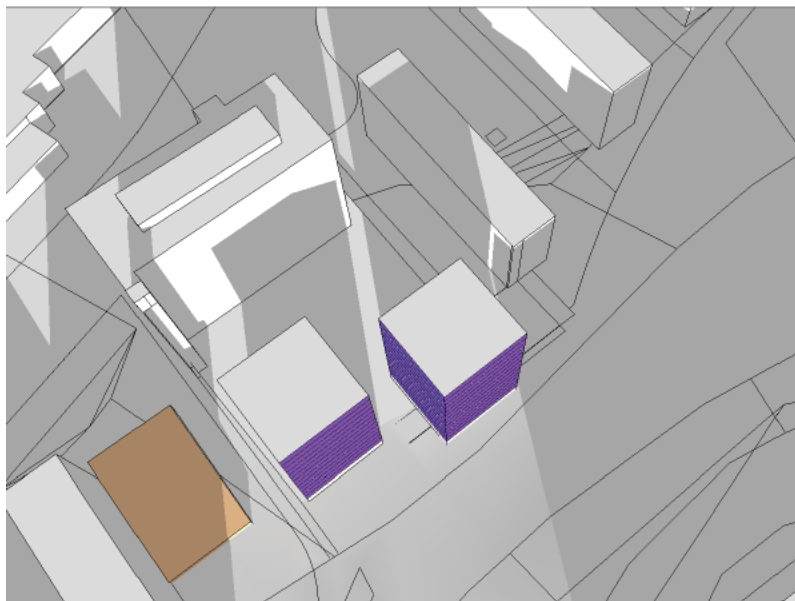

kl 09.00

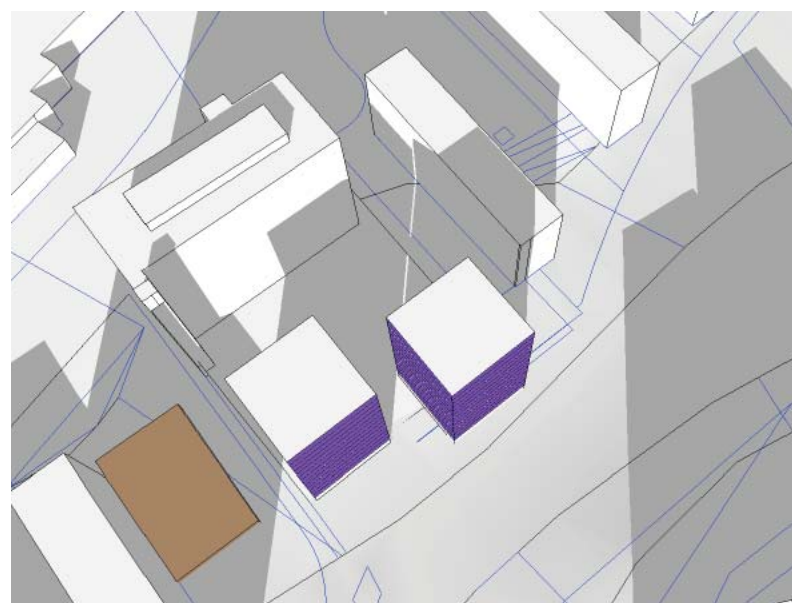

kl 10.00

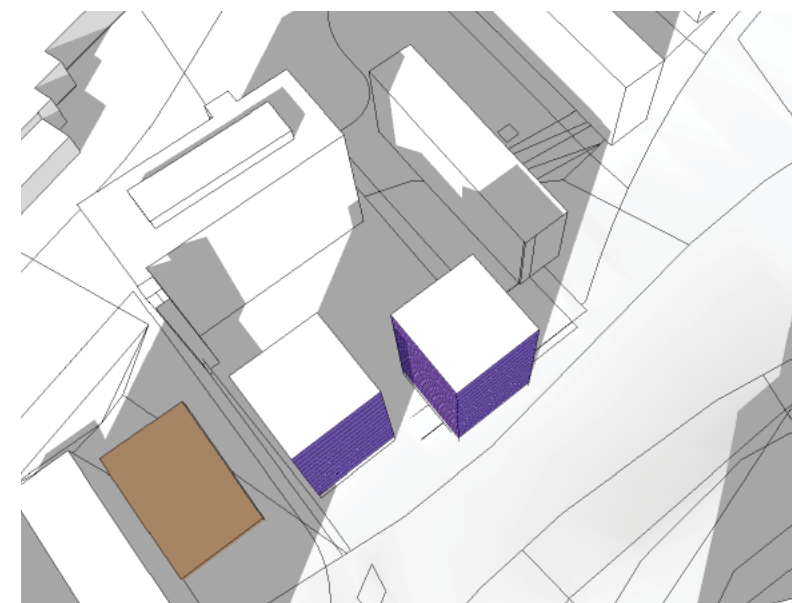

kl 11.00



kl 12.00

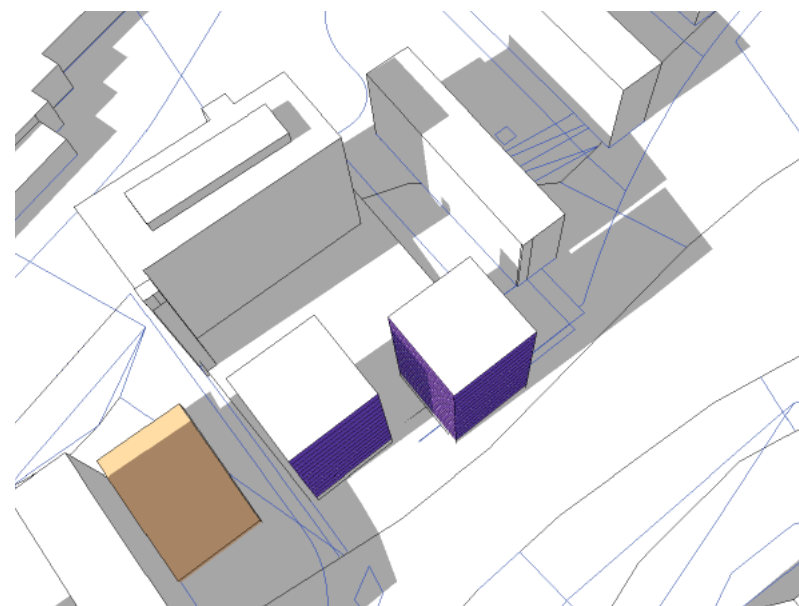

kl 13.00



kl 14.00

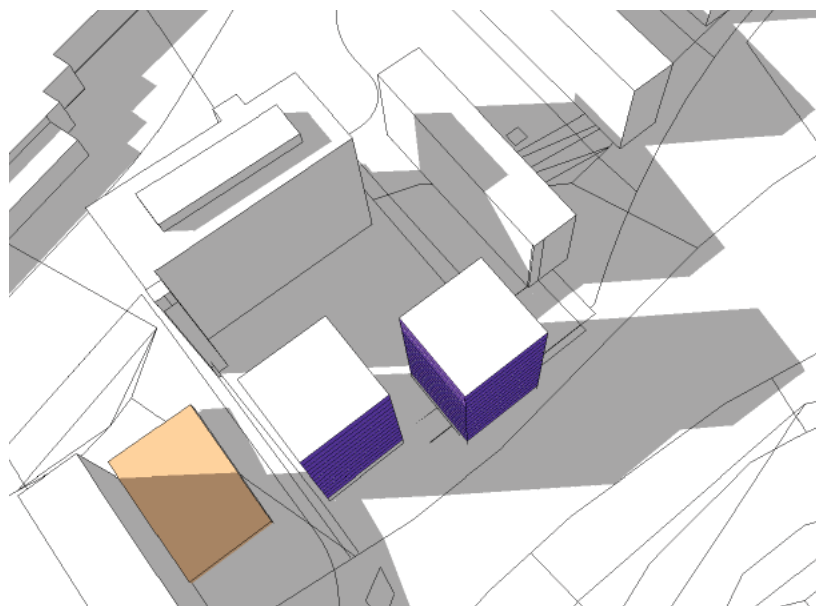

kl 15.00

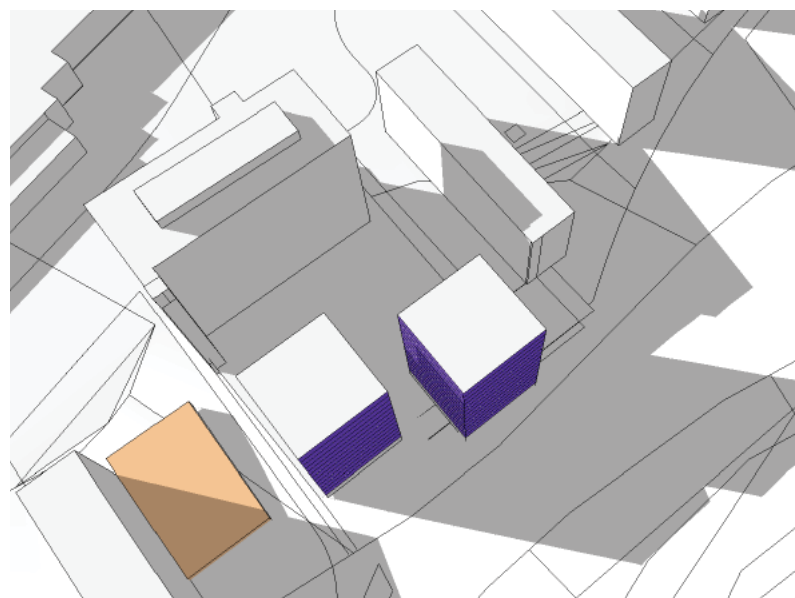

kl 16.00

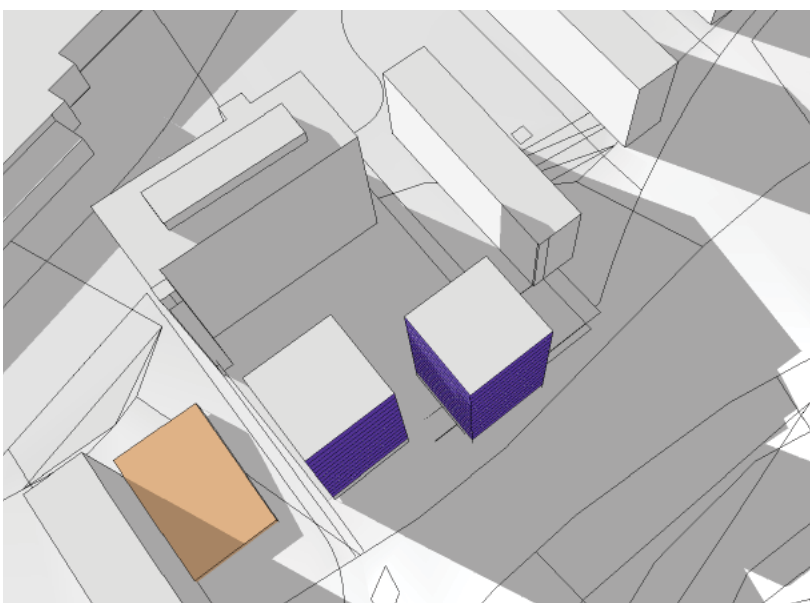

kl 17.00

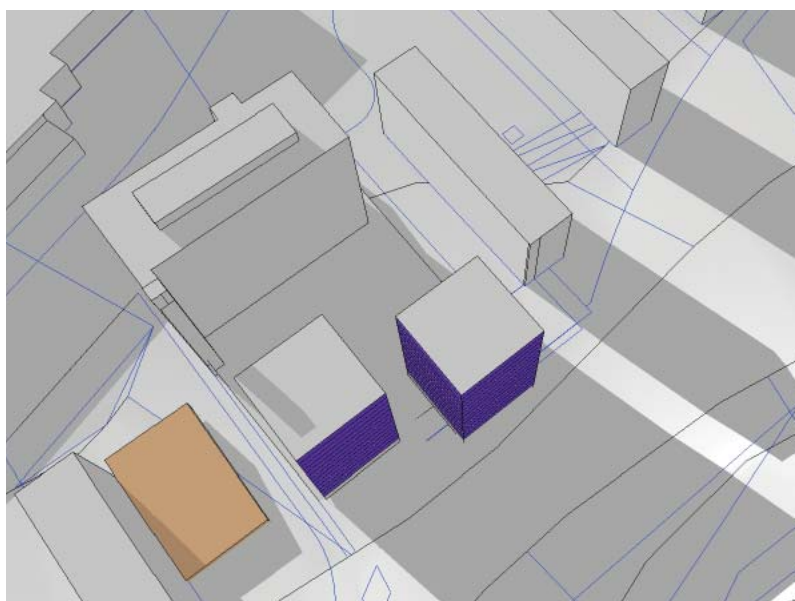

**Solförhållanden för Ostkupans östra fasad:**

Ostkupans östra fasad har i nuläget morgonsol. Skuggan vandrar från kl 8 fram till cirka kl 11.30. Efter kl 12 är det full skugga. Mest sol finns i nuläget runt kl 8.

**Punkthusens påverkan på Ostkupan:**

Punkthusen skymmer viss yta under morgontimmarna fram till kl 10. Därefter ingen påverkan. Med punkthusen får Ostkupan mest sol runt kl 10.

**Solförhållanden för brf södra fasad:**

Brf södra fasad har sol under morgontimmarna. Kl 10 börjar skugga falla från Ostkupan. Skuggan vandrar utmed fasaden fram till cirka kl 16.30 då hela fasaden har kvällssol. Halva fasadens västra sida har sol från cirka kl 15.

**Punkthusens påverkan på brf södra fasad:**

Punkthusen kommer skymma brf delvis från morgon fram till cirka kl 12.30, framförallt under de tidiga morgontimmarna. Från cirka kl 12.30 sker ingen påverkan.